

Botdensitometrie

**BROCHURE VOOR DE PATIËNTEN EN
HUN FAMILIES**

Dienst Radiologie
Informatie : +32 2 482 45 81



VALISANA

GRUPE HOSPITALIER
SAINT-LUC • UCL





Beste Patiënt,

Welkom op de Dienst Radiologie van de polikliniek van Valida.

U zal binnenkort een botdensitometrie ondergaan.

Deze brochure geeft u meer informatie over deze onderzoek en uw voorbereiding op dit examen.

Als u nog vragen heeft, aarzel dan niet om deze aan de arts of verpleegkundige te stellen.

Uw afspraak (in te vullen door u) :

Datum :

Uur :

Plaats :

Wat is een botdensitometrie ?

Osteodensitometrie is een onderzoek om osteoporose op te sporen en de evolutie ervan te volgen.

Osteoporose is verantwoordelijk voor botfragiliteit, wat het risico op fractuur vergroot.

Twee plaatsen waar de minerale botdichtheid wordt gemeten zijn de lumbale wervelkolom en de heupen.

Namelijk is de bestraling minimaal : de afgegeven dosis röntgenstraling is zeer laag.

Hoe bereid u zich voor ?

Geen speciale voorbereiding voor dit examen.

U brengt het aanvraag tot onderzoek mee als uw arts het u heeft gegeven en uw identiteitskaart.

Als u zwanger bent of denkt het te zijn, als u borstvoeding geeft, moet u dit melden voordat het onderzoek begint.

Het onderzoek

Tijdens het onderzoek ligt u op de onderzoektafel. Beelden van de lumbale wervelkolom en de rechter- of linkerheup worden gemaakt met een apparaat dat zich langzaam over u beweegt.

Dit duurt een paar minuten.

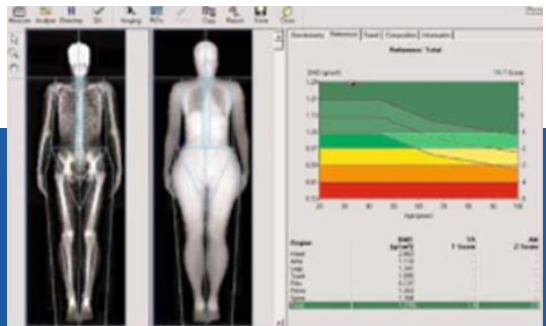

Om een onderzoek van goede kwaliteit te verkrijgen, is het belangrijk dat u tijdens het onderzoek zo stil mogelijk blijft liggen. Metalen voorwerpen kunnen de metingen verstoren; we zullen u dan vragen kleding met metalen ritssluiting, riemen of knopen uit te doen.

Het onderzoek duurt 20 minuten.

Als u een prothese of metalen materiaal in de heup of de rug heeft, kan een polsmeting gedaan worden.

Wat gebeurt er na het onderzoek ?

Na het onderzoek zal de radioloog de beelden bekijken. Er wordt een verslag opgesteld en naar uw arts verstuurd. Deze zal u op de hoogte brengen van de resultaten.

De terugkeer naar huis

- Na een botdensitometrie zijn er geen speciale voorzorgsmaatregelen die u moet volgen als u weer naar huis gaat.
- Tot nu toe zijn er geen bijwerkingen bekend.



VZW VALISANA

Josse Goffinlaan, 180

1082 Sint-Agatha-Berchem

Afspraak – maken of annuleren :

02 482 40 00

www.valisana.be